ICDL Arabia

المقرر المعياري – السلامة على الانترنت

ملخص المقرر

يزود مقرر السلامة على الانترنت المرشحين بالمهارات والمعارف المطلوبة للتعامل الآمن مع أجهزة الكمبيوتر والأجهزة المحمولة لتفادي مخاطر الإنترنت، حيث سيدرك المرشحون أهمية حماية المعلومات الشخصية على أجهزة الكمبيوتر والأجهزة المحمولة وسيتعرفون على التهديدات التي تشكلها عمليات الإجرام والاحتيال على الإنترنت.

عند اتمام هذا المقرر سيتمكن المرشح من:

- التعرف على المعلومات الواردة في الأجهزة الذكية وكيفية تبادلها عبر الإنترنت.
- تعيين ميزات الأمان المناسبة للأجهزة الذكية للوقاية من التهديدات الأمنية ومنع الوصول غير المصرح به إلى الجهاز والبيانات التي يحتوي عليها.
- التعرف على المخاطر الكامنة في الاستخدام اليومي للإنترنت، وكيفية حماية نفسه عند التسوق عبر الإنترنت.
- التعرف على الآثار المترتبة على وضع المعلومات الشخصية على مواقع التواصل الاجتماعي، بالإضافة إلى الأمور المتعلقة بالخصوصية.
- التعرف على بعض المخاطر المرتبطة بشبكات التواصل الاجتماعي التي من بينها: المحتوى غير اللائق وقضايا التحقق من السن والوصول إلى الملفات التعريفية واحتمالية التعرض للمعتدين.
- التعرف على التهديدات التي تشكلها الفيروسات، وادراك أهمية استخدام برامج مكافحة الفيروسات وجدران الحماية.
- التعرف على إجراءات النسخ الاحتياطيه واستخدام كلمات المرور الجيدة وكيفية تنقية الرسائل غير المرغوب فيها من البريد الإلكتروني جنبًا إلى جنب مع إدراك أهمية فحص مرفقات البريد الإلكتروني قبل فتحها.

ما هي فوائد هذا المقرر؟

- يقوم بتغطية المهارات الأساسية الضرورية لفهم المبادىء الرئيسية المتعلقة بالسلامة على الانترنت.
- يصادق على أفضل الممارسات الخاصة بالاستعمال الآمن والفعال للانترنت.
- تم تطويره من قبل خبراء في مجال السلامة على الإنترنت وأساتذة متمرسين في هذا المجال من كافة أنحاء العالم. تضمن هذه العملية أهمية وتنوع مضمون المقرر.

كيف أبدأ؟

لمعرفة المزيد عن هذا المقرر تفضل بزيارة
www.icdlarabia.org/Ar/modules-cyber-safety
لتحدد أقرب مركز اختبار معتمد تفضل بزيارة
www.icdlarabia.org/Ar/find-test-centre

مخطط المنهج
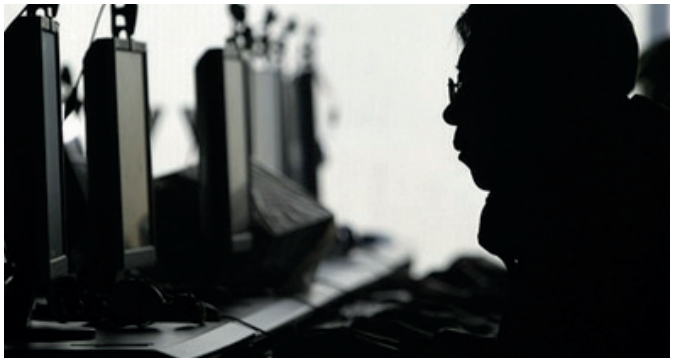
الفئة	المهارات المكتسبة
الحماية	• الهوية • المصادقة • مكافحة الفيروسات • مكافحة التجسس
التأمين	• النسخ الاحتياطي • البريد الإلكتروني • الشبكات اللاسلكية • مادي • الأجهزة الذكية
توخي الحذر	• مخاطر الإنترنت • التسوق عبر الإنترنت • الدفع عبر الإنترنت
فكر أولاً	• الهوية الشخصية • أدوات المشاركة • شبكات التواصل الاجتماعي • البريد الالكتروني غير المرغوب فيه والتصيد الاحتيالي على منصات التواصل الاجتماعي • الهويات الزائفة على مواقع التواصل الاجتماعي
السلوك الافتراضي	• المراسلة الفورية/ غرف الدردشة • مقاطع الفيديو، المدونات • الألعاب على الإنترنت • تحمل المسؤولية
التعلم سوياً	• المناقشة • المراقبة • إدمان الإنترنت
السلوك الافتراضي	• التواصل • المضايقات الإلكترونية
السياسة المتبعة	• الاستخدام • حقوق الطبع والنشر